Yチャート H-197W

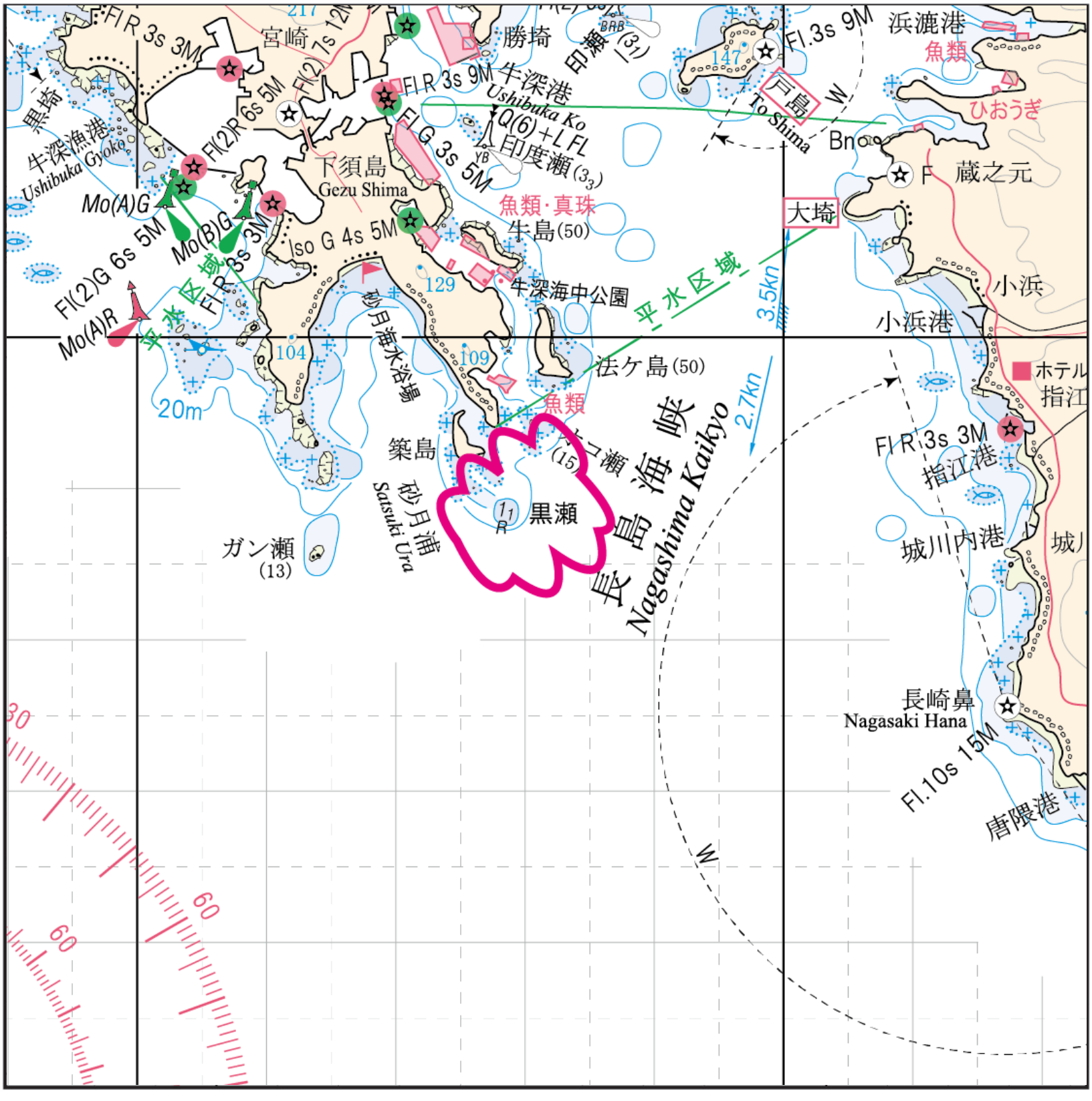
Fl R 3s 3M
宮崎
Fl(2) 7s 12M
勝埼
Fl R 3s 9M
牛深港
Ushibuka Ko
Q(6)+L Fl
印度瀬(3₃)
Fl.3s 9M
浜漉港
魚類
戸島
To Shima
W
ひおうぎ
Bno
F 蔵之元
大埼
黒埼
牛深漁港
Ushibuka Gyoko
Fl(2)R 6s 5M
FLG 3s 5M
下須島
Gezu Shima
魚類・真珠
牛島(50)
Mo(A)G
Mo(B)G
Fl(2)G 6s 5M
Fl R 3s 3M
Iso G 4s 5M
Mo(A)R
牛深海中公園
平水区域
3.5kn
小浜
小浜港
104
129
109
砂月海水浴場
法ケ島(50)
魚類
20m
築島
砂月浦
Satsuki Ura
ガン瀬
(13)
黒瀬
(15)
長島海峡
Nagashima Kaikyo
2.7kn
ホテル
指江
Fl R 3s 3M
指江港
城川内港
長崎鼻
Nagasaki Hana
Fl.10s 15M
唐隈港
30
60
60
W